

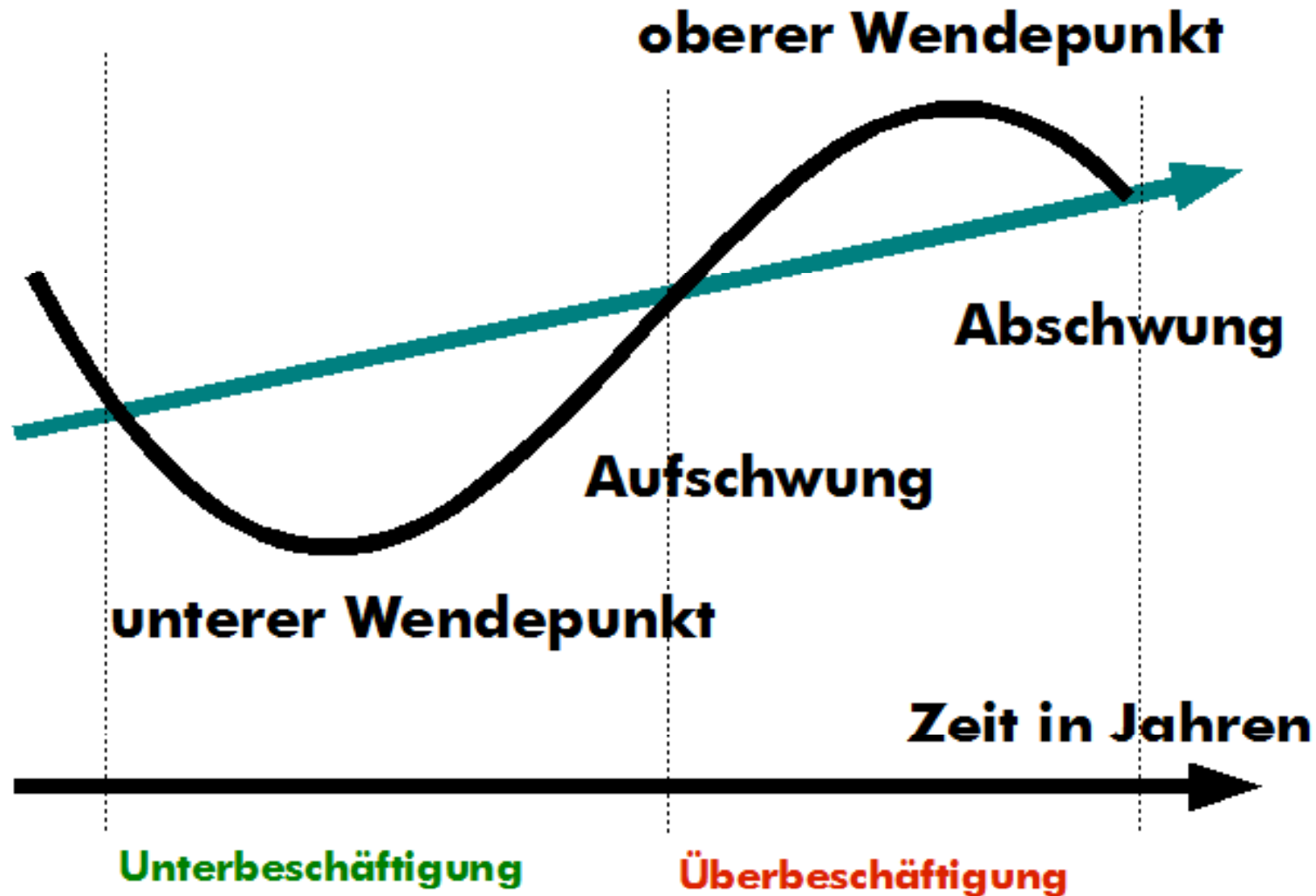

# Friedrich Overbeck



# Grundtatsachen der Konjunktur



# Grundtatsachen der Konjunktur

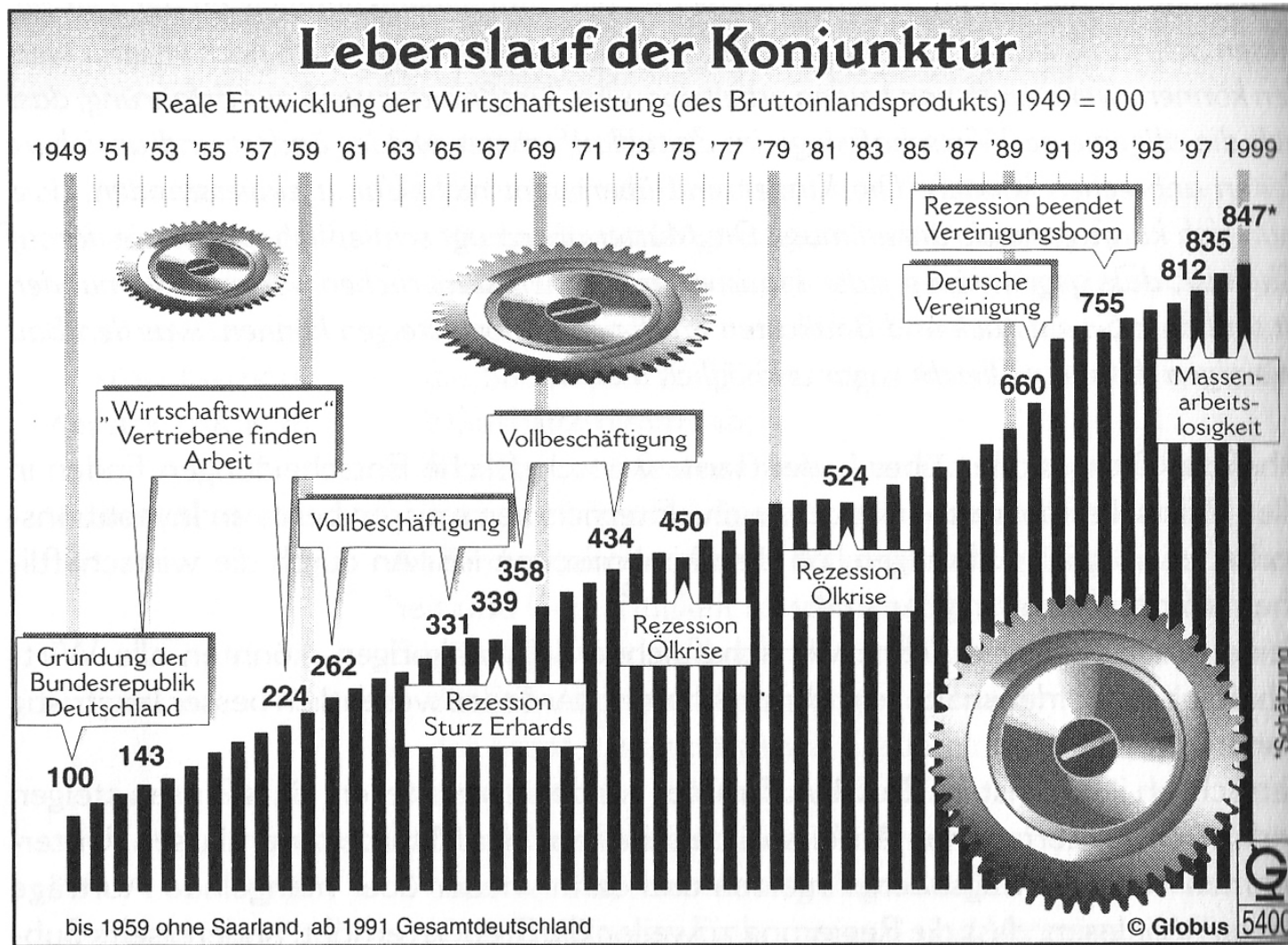

# Grundtatsachen der Konjunktur

BIP nach Jahren

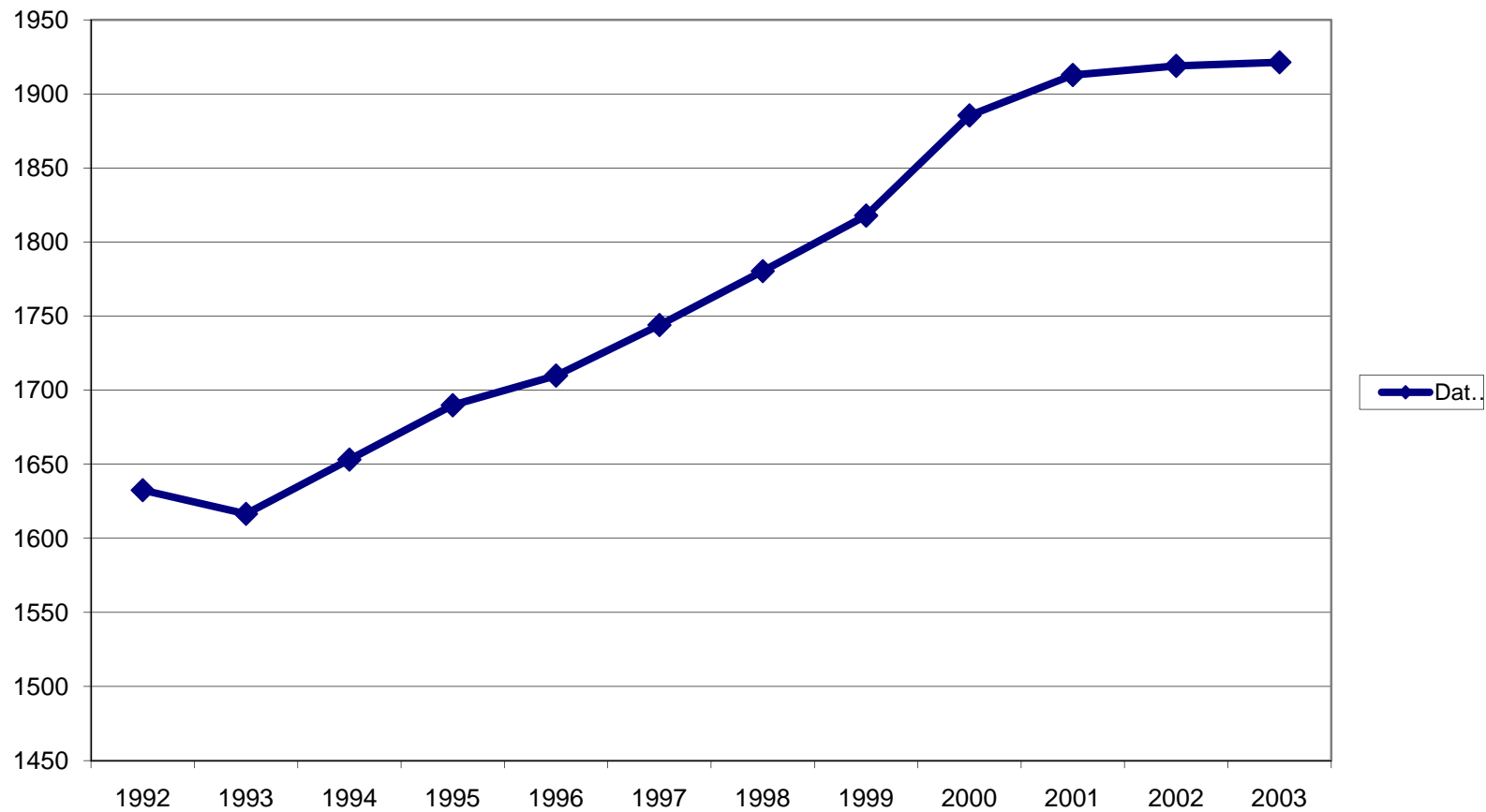

# Grundtatsachen der Konjunktur

Veränderung BIP real (1995)

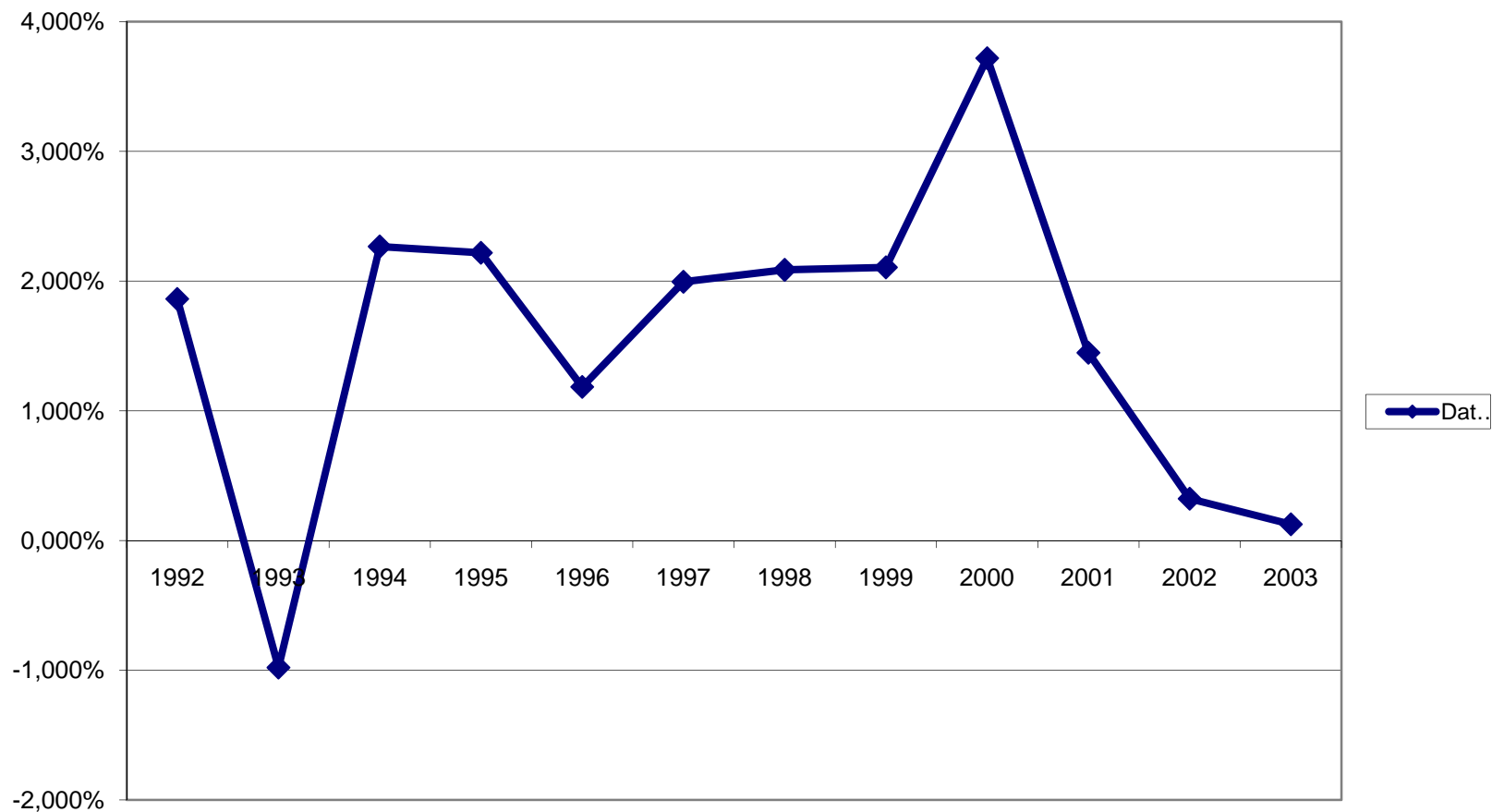

# Grundtatsachen der Konjunktur

Nur die Veränderung des **realen** BIP ist sinnvoll! (z. B. Basisjahr 2005)

Das BIP nimmt auch in Krisenzeiten i.d.R. noch zu, nur langsamer!

Statistisch spricht man von Rezession wenn in zwei aufeinanderfolgenden Quartalen ein Minus des BIPs zu verzeichnen ist.

Saisonale Schwankungen zeigen sich nicht im realen BIP, allerdings bei der Zahl der Erwerbstätigen.

# nach Quartalen

## Bruttoinlandsprodukt real (Index 1995)

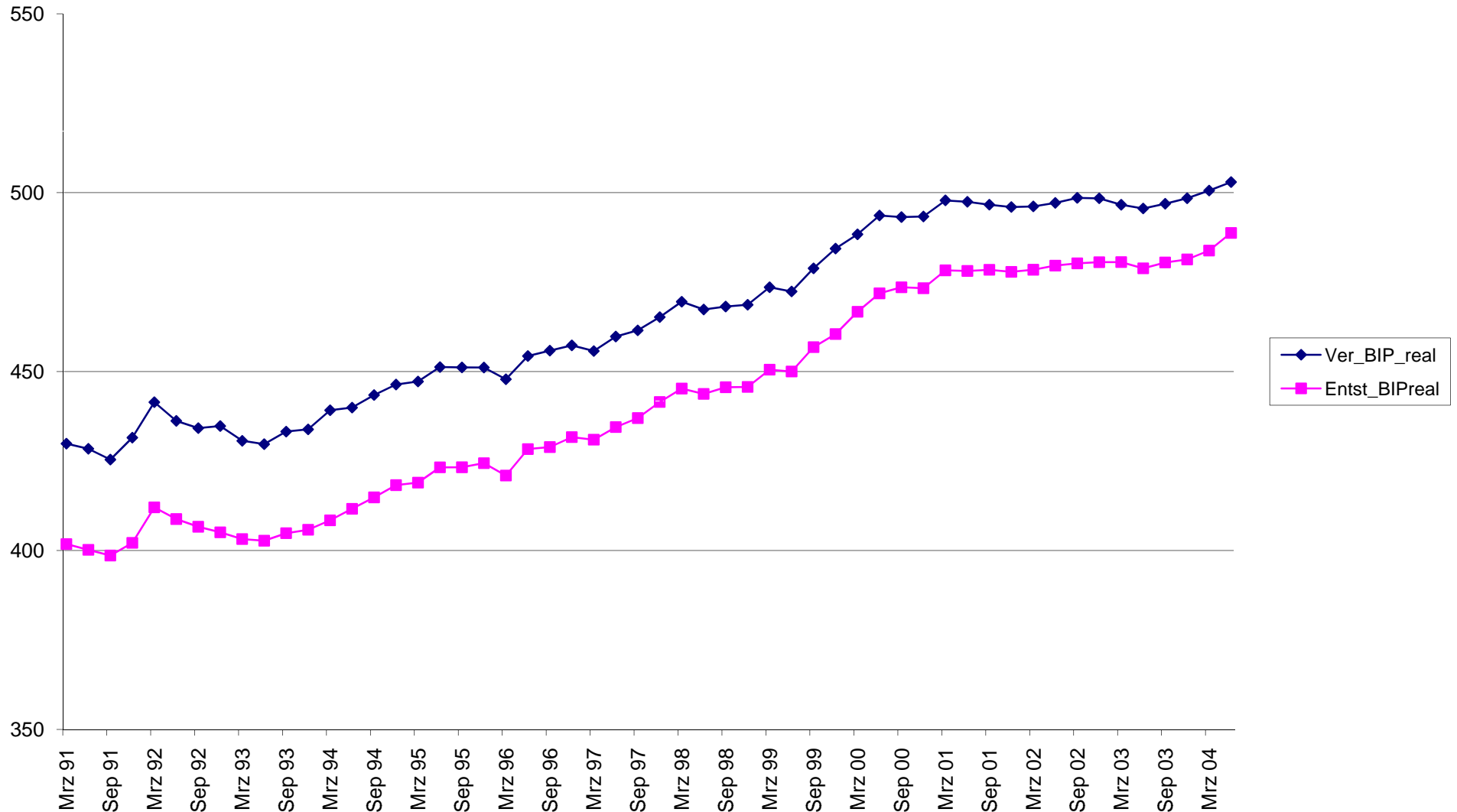



# saisonale Schwankungen

Erwerbstätige

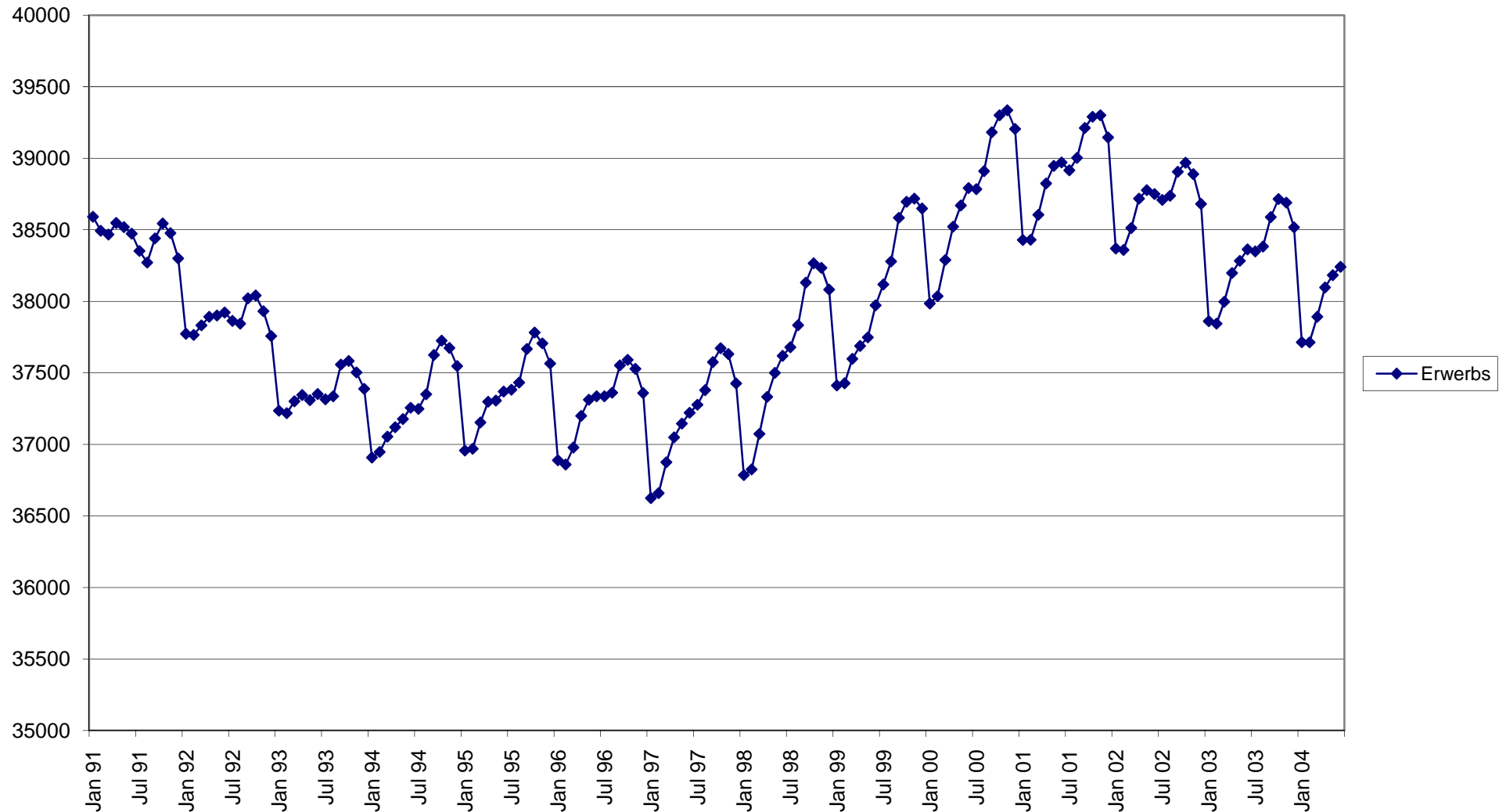

# Grundtatsachen der Konjunktur

Abschwung  
Rezession

Depression  
Talsole

Aufschwung  
Expansion

Hochkonjunktur  
Boom

weniger Inv.  
weniger Arbeits.  
Einkommen sinkt  
Nachfrage sinkt  
weniger Konsumg.  
Preis-N.-anstieg n.  
U-Gewinne sinken

kaum Inv.  
hohe AL  
Zukunftsangst  
niedrige Zinsen

Inv. steigen  
Einkommen st.  
AL sinkt  
zun. Ausl. der PF  
geringer Preisn.-An.  
wachsende N

N>A  
Preisniveau steigt  
Lohnniveau steigt  
Überlastung der PF  
BIP-Anstieg-real sinkt

# Konjunktur

**Das periodische Auf und Ab wirtschaftlicher Aktivität.**

**Schwankungen des Produktionsvolumens und des Produktionspotenzials einer Volkswirtschaft infolge zusammenwirkender Veränderungen bestimmter Einflussgrößen.**

# Kontratief

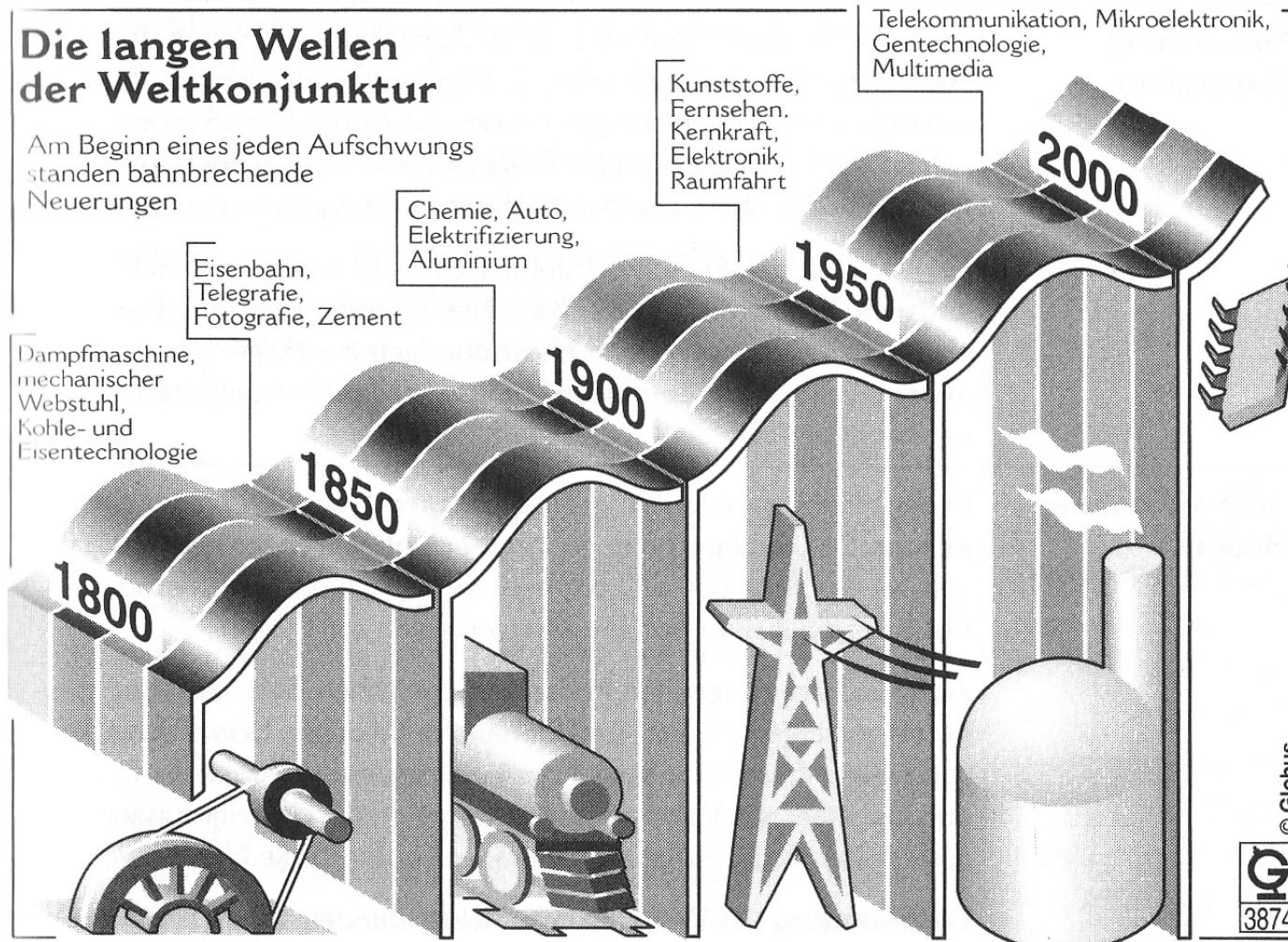

# Indikatoren

## Auftragseingang Verarbeitendes Gewerbe

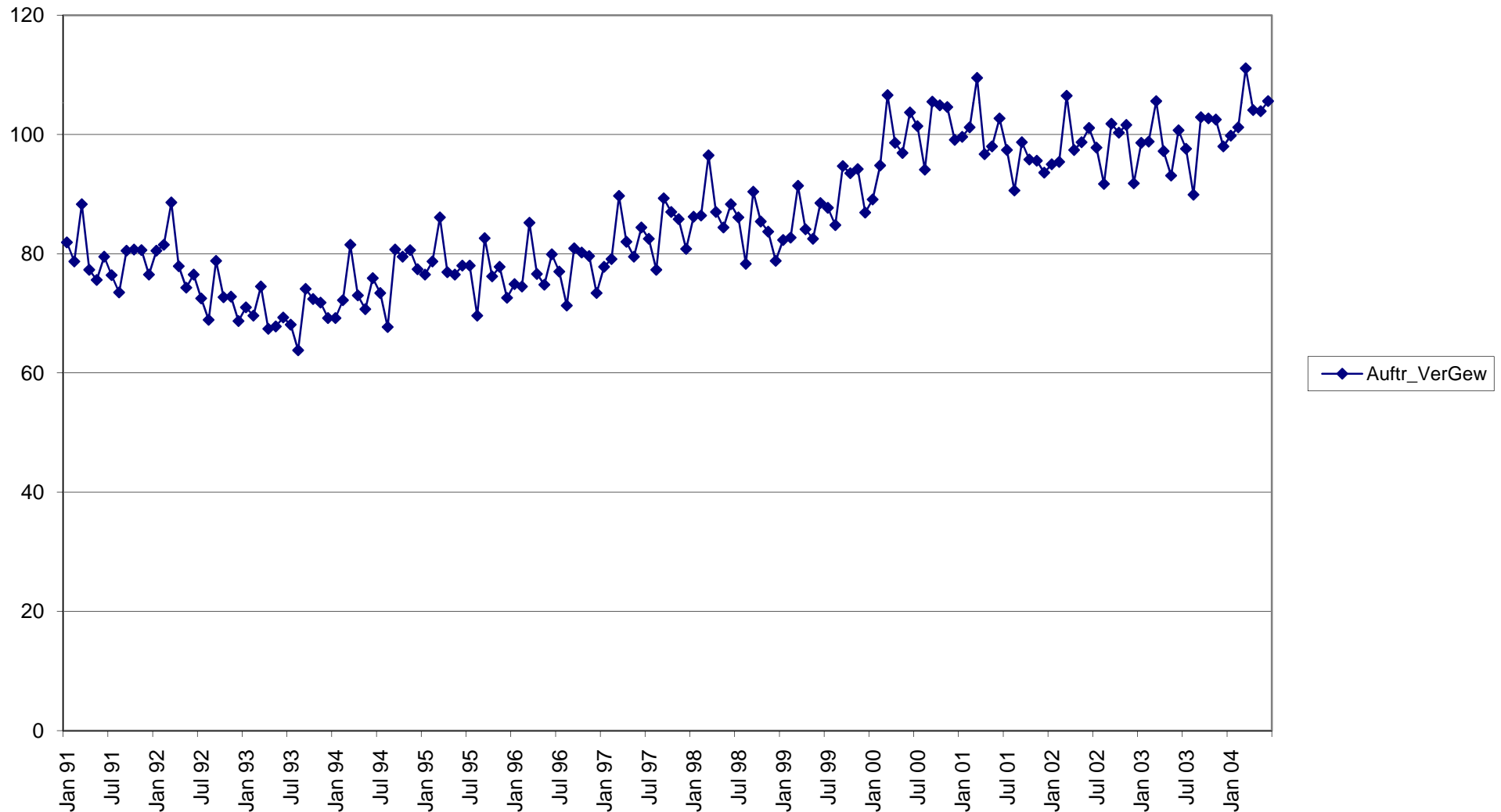

# Ifo-Geschäftsklimaindex Handelsblatt vom 23.2.2010

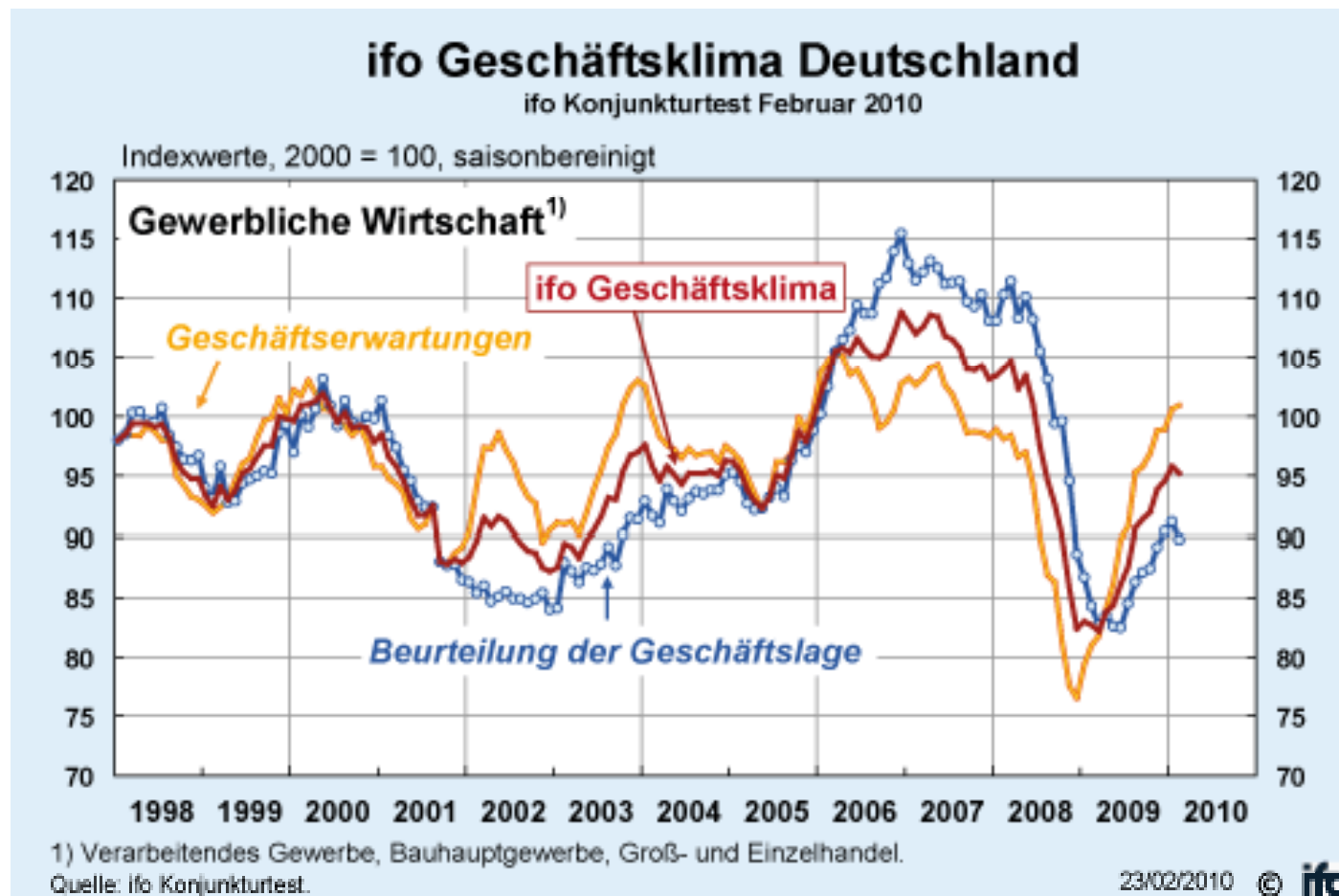

# Indikatoren

**sind messbare Werte, mit denen die  
konjunkturelle Situation angezeigt wird**

**Sortiere die Indikatoren nach Früh-, Präsenz- und Spätindikatoren!**

Baugenehmigungen im Hochbau  
Einschätzung des Geschäftsklimas  
Wirtschaftswachstum  
Kapazitätsauslastung  
Einzelhandelsumsatz  
Reaktion der Beschäftigung  
Preisindex  
Sozialprodukt  
Volkseinkommen  
Arbeitslosenquote  
Arbeitsplatzangebot  
Auftragseingang der Investitionsgüterindustrie  
Steueraufkommen

# Indikatoren

(=statistische Maßzahlen)

## Frühindikatoren

Auftragseingang der Investitionsgüterindustrie  
Einschätzung des Geschäftsklimas  
Baugenehmigungen im Hochbau  
Arbeitsplatzangebot

## Präsenzindikatoren

Sozialprodukt  
Kapazitätsauslastung  
Einzelhandelsumsatz  
Reaktion der Beschäftigung

## Spätindikatoren

Preisindex  
Volkseinkommen  
Arbeitslosenquote  
Wirtschaftswachstum  
Steueraufkommen

Durchaus widersprüchliches Verhalten!  
BIP als Schlüsselindikator.  
Frühindikatoren gibt es eigentlich  
nicht, Zahlen sind schneller verfügbar!



# Indikatoren

